CENTRE DE LINGUISTIQUE APPLIQUÉE
UNIVERSITÉ DE FRANCHE-COMTÉ

PROGRAMME

ACTIVITÉS CULTURELLES

JANVIER - FÉVRIER 2023

JANVIER 2023

10 janvier à 18h30 / Gratuit

Étudiants à l'opéra | Les Enfants terribles au théâtre Ledoux

Étudiants, la Banque des Territoires vous invite* à découvrir Les Enfants terribles, mardi 10 janvier, précédé pour vous à 18h30 d'une rencontre avec la metteuse en scène Phia Ménard.

14 janvier à 10h / Gratuit

Café BD à la médiathèque Pierre Bayle

Alors, elle était comment cette BD ? amateurs de bulles, bédéphiles avertis, et tous les autres, venez partager vos coups de cœur, un samedi par mois de 10h à 12h, à la médiathèque Pierre Bayle.

19 janvier à 18h / Gratuit

Apéro del Mundo

Viens découvrir la tradition de la galette des rois. A la salle des hôtes sur le campus de la Bouloie. C'est également l'occasion de rencontrer des étudiants français et internationaux.

Entre le 19 et le 22 janvier

Festival Drôlement Bien

Humour, Cinéma et Improvisation. Le festival pour rire en boucle à Besançon.

En 2023, Besançon rejoindra Bordeaux, Nantes, Toulouse et Lille au rang des villes françaises les plus drôles ! NG Productions et Mégarama Beaux-Arts sont fiers d'annoncer la création d'un festival du rire, Drôlement Bien, qui se déroulera du 19 au 22 janvier 2023, à Besançon. Informations et réservations sur : http://drolementbien.fr/

JANVIER 2023

21 janvier de 17h à 22h / gratuit

La Nuit de la lecture à la Maison Victor Hugo

Entre ombre et lumière, frissonnez à la mode du XIXe siècle en compagnie de Victor Hugo, Mary Shelley, Théophile Gautier, Jane Austen, Edgar Allan Poe et Emily Brontë.
Huit lectures différentes de 30 minutes seront proposées au cours de la soirée, vous pouvez vous inscrire au nombre de lectures que vous lsouhaitez. Les inscriptions se font en ligne, avant le 20 janvier à 16h, en suivant ce lien : https://my.weezevent.com/nuit-de-la-lecture-tenebres-romantiques

26 et 27 janvier à 18h00 / Gratuit

Anniversaire Franco-allemand au CLA salle Quemada

Dans le cadre du 60ème anniversaire du traité de l'Elysée, nous vous invitons au CLA pour fêter les relations franco-allemandes.
Jeudi 26, au programme, des quiz sur l'Allemagne, un karaoké et des dégustations de spécialités allemandes et françaises.
Vendredi 27 : "Dans les coulisses d'ARTE". La rédactrice en chef Jeanette Konrad vient nous parler de l'émission Karambolage. Suivi d'un buffet franco-allemand.

26 janvier à 18h30 / 8€

L'Ouverture de Toussaint (hip-hop / jazz) à la Rodia

Comme l'indique le titre de cette création, il s'agit d'ouvrir les portes de l'histoire, pour explorer et partager la vie de Toussaint Louverture autour des univers du jazz, de l'électro et du hip-hop.
Un général haïtien noir qui combattit pour les armées révolutionnaires françaises puis contre le rétablissement de l'esclavage avant de finir sa vie captif au Château de Joux.

Infos au service culturel, 5e étage du CLA : 9h-12h30 et 14h-16h, du lundi au vendredi

JANVIER 2023

28 janvier à 14h30 / Gratuit

Visite guidée « A la découverte des moulages » au centre diocésain

Pierre Pfister, professeur au Grand séminaire pendant dix-huit années avant d'être nommé chanoine du Latran en 1947, a constitué une extraordinaire collection de moulages. Un parcours qui plonge le visiteur dans l'atmosphère bien particulière des catacombes romaines et permet d'évoquer le premier art chrétien.

29 janvier / 50€

Voyage dans le Haut Doubs

Viens découvrir le Haut Doubs avec le voyage du CLA.
Au programme, visite d'une fruitière à Comté le matin, repas à l'Auberge Franc-Comtoise le midi (fondue au fromage), et l'après midi balade en raquette (dans la neige), sur les pistes de Villers le lac.
Départ 8h45 Zénitude / 9h ENSMM.

29 janvier à 11h-12h / Gratuit

Visite guidée de la Maison Victor Hugo

En compagnie d'une médiatrice, découvrez la Maison natale de Victor Hugo dédiée aux combats de l'écrivain engagé pour les droits et la liberté.

31 janvier à 20h / 4 euros*

Le cœur au bord des lèvres au CDN

D'origine libano-syrienne, la chanteuse Asmahan a construit une carrière fulgurante sur les scènes du Caire, avant de mourir à 27 ans dans un mystérieux accident. Cette figure de l'émancipation féminine, devenue mythique dans le monde arabe, n'a laissé comme traces matérielles que ses chansons, deux films et quelques photographies. Invoquant le fantôme de la diva disparue, Dea Liane devient elle-même une variation d'Asmahan – avec qui elle partage une enfance passée entre Syrie et Liban, et une troublante ressemblance physique. *inscription au service culturel. Places limitées

Infos au service culturel, 5e étage du CLA : 9h-12h30 et 14h-16h, du lundi au vendredi

FÉVRIER 2023

2 février de 16h à 17h30

Atelier spécial BD au CLA

Dans le cadre d'un projet pédagogique, CLA vous propose de participer à un atelier dessin type "Carnet de voyage" avec le dessinateur Maxime Peroz. L'objectif final est de créer une fresque pour décorer la salle 013.

Thème : autoportrait en regard d'un lieu de Besançon que vous aimez particulièrement.

Rendez-vous tous les jeudis à 16h en salle 013 pour élaborer vos illustrations et avancer vers l'objectif de l'atelier.

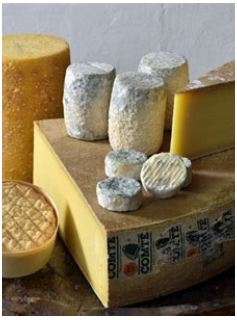

7 février à 12h15 / Gratuit

Dégustation et histoire du fromage au CLA salle Quemada

Des étudiants de l'ENIL (Ecole Nationale d'Industrie Laitière) viennent nous présenter les fromages de Franche-Comté, ainsi que leur histoire et leur fabrication. La présentation sera suivie d'une dégustation de fromage.

8 février à 20h / 6€

Handball : ESBF VS DIJON

Viens supporter l'équipe féminine de Handball de Besançon au Palais des sports 42 Avenue Leo Lagrange.

Réservation sur la billetterie du palais des sports : https://web.digitick.com/ext/billetterie5/?site=esbf

Plus d'informations au service culturel

9 février de 16h à 17h30

Atelier spécial BD au CLA

Dans le cadre d'un projet pédagogique, CLA vous propose de participer à un atelier dessin type "Carnet de voyage" avec le dessinateur Maxime Peroz. L'objectif final est de créer une fresque pour décorer la salle 013.

Thème : autoportrait en regard d'un lieu de Besançon que vous aimez particulièrement.

Rendez-vous tous les jeudis à 16h en salle 013 pour élaborer vos illustrations et avancer vers l'objectif de l'atelier.

Infos au service culturel, 5e étage du CLA : 9h-12h30 et 14h-16h, du lundi au vendredi

FÉVRIER 2023

15 février à 20h / 6€

Handball : ESBF VS METZ

Viens supporter l'équipe féminine de Handball de Besançon au Palais des sports 42 Avenue Leo Lagrange.
Réservation sur la billetterie du palais des sports : https://web.digitick.com/ext/billetterie5/?site=esbf
Plus d'informations au service culturel

16 février de 16h à 17h30

Atelier spécial BD au CLA

Dans le cadre d'un projet pédagogique, CLA vous propose de participer à un atelier dessin type "Carnet de voyage" avec le dessinateur Maxime Peroz. L'objectif final est de créer une fresque pour décorer la salle 013.
Thème : autoportrait en regard d'un lieu de Besançon que vous aimez particulièrement.
Rendez-vous tous les jeudis à 16h en salle 013 pour élaborer vos illustrations et avancer vers l'objectif de l'atelier.

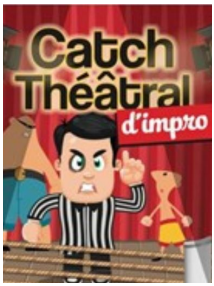

18 février de 21h30 à 23h00 / Gratuit

Le Catch d'Improvisation Théâtrale au petit Kursaal

Mesdames, Messieurs, venez assister à la plus sanglante des disciplines liées au théâtre : le catch d'impro !
Deux équipes se feront face sur scène et improviseront des saynètes au gré de thème imposée par un arbitre !

23 février à 18h / Gratuit

Apéro del Mundo

Déguise-toi et viens découvrir la tradition du carnaval. A la salle des hôtes sur le campus de la Bouloie. C'est également l'occasion de rencontrer des étudiants français et internationaux.

Infos au service culturel, 5e étage du CLA : 9h-12h30 et 14h-16h, du lundi au vendredi

Les musées de Besançon

CITADELLE (99, rue des Fusillés de la résistance)

9€ avec la carte CLA / Ouverture 9h-19h.

Forteresse Vauban, site naturel et touristique incontournable de l'Est de la France, un lieu unique mêlant histoire, musées, parc zoologique et spectacles, site classé patrimoine mondial de l'UNESCO.

MUSEE DES BEAUX-ARTS ET D'ARCHEOLOGIE (place de la révolution)

Gratuit avec la carte CLA / Ouverture 14h-18h, fermé le mardi.

Un des plus anciens musées de France. Tous les deuxièmes jeudis du mois, les musées de Besançon vous accueillent en nocturne, de 18h à 21h (entrée gratuite). L'occasion de passer une soirée spéciale, de visiter les musées animés d'événements insolites.

MUSEE DU TEMPS (Palais Granvelle, 96 Grande Rue)

Gratuit avec la carte CLA / Ouverture 10h30-18h, fermé le lundi.

Musée d'histoire et horlogerie, installé dans le plus beau palais de la ville. Vous pourrez y découvrir le pendule de Foucault.

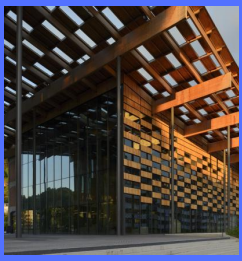

MAISON VICTOR HUGO (140 Grande Rue)

Gratuit avec la carte CLA / Ouverture 10h30-18h, fermé le mardi.

Victor Hugo, l'écrivain et poète humaniste mondialement connu, est né en 1802 à Besançon. Visitez son appartement devenu musée.

FONDS REGIONAL D'ART CONTEMPORAIN - FRAC (Cité des Arts, 2 passage des Arts)

Gratuit avec la carte CLA / Ouverture 14h-18h (19h le weekend), fermé le lundi et mardi.

Lieu d'exception dédié à la découverte de la création artistique contemporaine, dans un bâtiment d'architecture moderne.

Le service culturel est à votre disposition pour vous informer, vous conseiller, vous accompagner et vous aider dans toutes vos envies culturelles.

Retrouvez-nous tous les jours au 5ème étage du CLA
de 9h à 12h30 et de 14h à 17h
03 81 66 56 42 / culturel-cla@univ-fcomte.fr
Contacts : Sébastien Touchard et Elsa Bellaud
www.cla.univ-fcomte.fr

Infos au service culturel, 5e étage du CLA : 9h-12h30 et 14h-16h, du lundi au vendredi