



CENTRE DE
LINGUISTIQUE APPLIQUÉE

UNIVERSITÉ DE
FRANCHE-COMTÉ

PROGRAMME ACTIVITÉS CULTURELLES

HIVER 2022

SEPTEMBRE 2022



10 et 11 septembre / Gratuit

Journées portes ouvertes à l'Orangerie

Ouverture exceptionnelle des portes de l'orangerie à Besançon pour découvrir les serres ainsi que de la collection botanique de la ville.



16 sept 20h30 / Gratuit

NEO SOUL, HOUSE, ACID JAZZ, HIP-HOP

Le DJ bisontin FLOW-ER accompagne votre visite du bar de l'Ephéméride le temps d'une soirée.



19 sept 20h30 / Gratuit

New Candys Dark Fuzz

L'univers rock et moderne du groupe italien New Candys s'invite au Quinze : le bar de la Citadelle à la vue imprenable sur toute la ville de Besançon.



Entre le 23 et le 25 Septembre / 28€

DETONATION

Festival de musique à la Friche à Besançon, plusieurs styles de musiques et concerts pendant tout le weekend pour danser, faire la fête et découvrir de nouveaux artistes français et internationaux.

Places à réserver en ligne sur detonation-festival.com



30 septembre / gratuit

Nuit Européenne des chercheurs 19h00 à 23h00

Immersion dans le monde de l'espace au musée du temps au centre-ville.

OCTOBRE 2022



30 sept 1 & 2 octobre / gratuit **Festival du Bitume et des plumes**

Weekend haut en couleur dans les rues de Besançon, avec activités et spectacles autour de la place de Lattre de Tassigny vers la Gare d'Eau. L'occasion parfaite de participer à l'animation de ce beau quartier de découvrir de nouveaux artistes !



1 octobre 13h30 / gratuit **Journée Nationale de la spéléologie**

Viens à la découverte du milieu sous terrain. Le club de spéléologie de Besançon vous fait découvrir une grotte habituellement fermée, et propose une initiation sur corde (parcours dans les arbres).

Rendez-vous à la gare Viotte à 13h30 (prévoir 5€ pour le train aller/retour)



1 octobre 15h00 / 8€ **Circuit des maisons d'architectes**

Un circuit à la découverte de sept demeures d'architectes bisontins entre le début du XVIIIe siècle et la fin du XIXe siècle est proposé pour aller à la rencontre de ces habitations où ils ont travaillé et vécu.

Rendez-vous devant le Théâtre, rue Mégevand



1 octobre 19h30 21h00 et 21h00 02h00 / Gratuit **La Nuit des Etudiants du Monde 2022 - Voilaaa Soundsystem**

Soirée organisée par l'association des étudiants internationaux pour célébrer la diversité sur le campus et marquer le début d'année. La fête continue avec un DJ du groupe Lyonnais d'africain funk et de disco.

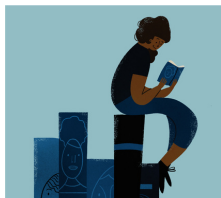

11 octobre 19h00 / Gratuit

Soirée de rentrée littéraire à la médiathèque Pierre Bayle

Ouverture des portes de la médiathèque Pierre Bayle pour un moment de partage et de lecture conviviale.

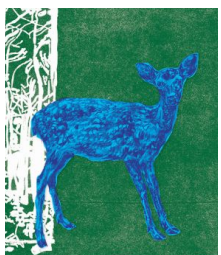

20 octobre 20h00 / 3€*

Orchestre Victor Hugo : Chevauchée romantique

Sous la baguette de Bertrand de Billy, chef français habitué des grandes scènes mondiales et ancien directeur de la Radio de Vienne, vivez une plongée épique dans la plus vaillante des symphonies de Bruckner

3€ tarif -26 ans / 7€ tarif plein



22 et 23 octobre / 10€

Grand gala de magie

Spectacle de magie au petit Kursaal de Besançon regroupant plus de 12 artistes pour un moment plein de surprises.



29 30 octobre / tarif à venir

BUG Days

Deuxième édition de la grande convention bisontine sur le thème de la pop culture à Micropolis.

NOVEMBRE 2022



3 novembre

Concert DJ

Retrouvez MULE JENNY, MEMBRANE et ALTA ROSSA en concert et danser sur la piste de l'Antonnoir toute la nuit !



4 novembre 20h30 / gratuit

Support Your Local Band : Novisce + Fleur

Concert de musique française pop, rock et folk au club de la Rodia pour une belle soirée chanson.

COMME
IL VOUS
PLAIRA

Shakespeare
Célie Pauthe

4-5 nov. 22



4 et 5 novembre / gratuit

Comme il vous plaira [fragments]

Des étudiants en théâtre présentent leur version de la pièce de William Shakespear au CDN de Besançon.



12 novembre Départ à 19h (17km) et 19h30 (11km) / 8 à 15 €

Trail Urbain Besançon (TUB)

Le TUB est l'occasion parfaite de découvrir Besançon à travers un parcours sportif jusqu'à la Citadelle, avec repas et festivités à la clef.

Inscription : tubnocturne.com



15 novembre / 9€

We need to talk

Duo (ou duel) de violoncelles, We need to Talk est une rencontre entre 2 artistes qui dialoguent avec leurs instruments pour animer la salle de théâtre de l'espace à Besançon.

NOVEMBRE 2022

17 novembre de 15h30 à 16h30

Radio Campus au CLA

Radio Campus s'invite au CLA et te propose de participer à une émission spéciale autour de Besançon pour parler de tes endroits préférés un peu partout dans la ville.



22 novembre 19h00 / 6€

Cupid & Death

Pièce de théâtre mélangeant danse, chant et musique pour raconter une histoire drôle avec de nombreux personnages loufoques.

[Inscription au service culturel](#)



23 novembre 19h30 à 21h30 / à partir de 15€

Les défis de la Boucle 2022

Participez à 4 courses de nuit en équipe, au cœur du Grand Besançon Métropole avec des challenges et défis à relever dans toute la ville.



24 Apero del Mundo spécial Malaisie

Médiathèque du CLA

Ce moment d'échange présentera ce mois-ci la culture malaisienne avec une introduction par les étudiants du CLA !



26 novembre 21h00 et 27 novembre 2h00

18° édition de la nuit du folk

La musique folk s'invite au Kursaal de Besançon pour une soirée dansante sous le signe de la bonne humeur.



NOVEMBRE 2022



2 décembre 19h / 7 €

Plutôt vomir que faillir

Rébecca Chaillon son premier spectacle pour un public adolescent. Replongeant dans ces années, dans la cantine d'un établissement scolaire, dans la cuisine d'une famille nombreuse non blanche, elle donne à voir le surgissement d'une intimité en construction.



3 décembre

Voyage Arc et Senans - Salins les bains

Voyage programmé par le CLA pour découvrir la grande saline de Salin les Bains, un lieu culturel iconique de la région !

COMPLET



Du 6 au 9 décembre / 13 €

Radio Jam

2 musiciens hip hop, un suisse et un américain, se retrouvent pour partager un moment de création musicale sur différents thèmes pour une performance-concert à ne pas manquer.

Réservation : les2scenes.fr



7 décembre 20h / 6€

ESBF vs NICE

Match de handball avec l'équipe officielle de Besançon qui joue contre l'équipe de la ville du sud de la France : Nice.



10 décembre

Marché de Noël à Ribeauvillé

Noël approche, venez explorer la magie du marché de Noël de Ribeauvillé, une petite ville au sud entre Mulhouse et Strasbourg.

COMPLET

Les musées de Besançon



CITADELLE (99, rue des Fusillés de la résistance)

9€ avec la carte CLA / Ouverture 9h-19h.

Forteresse Vauban, site naturel et touristique incontournable de l'Est de la France, un lieu unique mêlant histoire, musées, parc zoologique et spectacles, site classé patrimoine mondial de l'UNESCO.

MUSEE DES BEAUX-ARTS ET D'ARCHEOLOGIE (place de la révolution)

Gratuit avec la carte CLA / Ouverture 14h-18h, fermé le mardi.

Un des plus anciens musées de France. Tous les deuxièmes jeudis du mois, les musées de Besançon vous accueillent en nocturne, de 18h à 21h (entrée gratuite). L'occasion de passer une soirée spéciale, de visiter les musées animés d'événements insolites.



MUSEE DU TEMPS (Palais Granvelle, 96 Grande Rue)

Gratuit avec la carte CLA / Ouverture 10h30-18h, fermé le lundi.

Musée d'histoire et horlogerie, installé dans le plus beau palais de la ville. Vous pourrez y découvrir le pendule de Foucault.

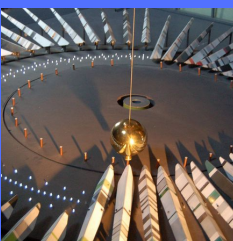

MAISON VICTOR HUGO (140 Grande Rue)

Gratuit avec la carte CLA / Ouverture 10h30-18h, fermé le mardi.

Victor Hugo, l'écrivain et poète humaniste mondialement connu, est né en 1802 à Besançon. Visitez son appartement devenu musée.



FONDS REGIONAL D'ART CONTEMPORAIN - FRAC (Cité des Arts, 2 passage des Arts)

Gratuit avec la carte CLA / Ouverture 14h-18h (19h le weekend), fermé le lundi et mardi.

Lieu d'exception dédié à la découverte de la création artistique contemporaine, dans un bâtiment d'architecture moderne.

Le service culturel est à votre disposition pour vous informer, vous conseiller, vous accompagner et vous aider dans toutes vos envies culturelles.

**Retrouvez-nous tous les jours au 5ème étage du CLA
de 9h à 12h30 et de 14h à 17h**

03 81 66 56 42 / culturel-cla@univ-fcomte.fr

**Contacts : Sébastien Touchard et Elsa Bellaud
www.cla.univ-fcomte.fr**

Infos au service culturel, 5e étage du CLA : 9h-12h30 et 14h-16h, du lundi au vendredi